

くりはらなんぶ

発行所 栗原南部商工会
〒987-2252
栗原市築館薬師四丁目2-27
TEL : 0228(22)3611
FAX : 0228(22)3612
URL :
<http://www.kurihara.miyagi-fsci.or.jp/>
発行者 渡邊一正
編集 栗原南部商工会情報委員会



▲年末連合大売出し大抽選会

第7号

平成22年2月1日発行

CONTENTS

会長挨拶	(2)
臨時総代会	(3)
商業部会	(4)
工業部会	(5)
各支部の行事	(6)
金融・税務コーナー	(7)
労務コーナー・事務局機構	(8)

地域間競争が 激化する流れの中で



栗原南部商工会
会長 渡邊 一正

会員の皆様、新年明けましておめでとうございます。二〇一〇年、平成二十二年もいよいよスタート致しました。皆様におかれましては健やかに新年を迎えられましたことを御慶び申し上げます。

さて栗原地域は、一昨年の「岩手・宮城内陸地震」の地震災害以来、復興元年を掲げ丸二年を向かえようとしておりますが、多くの市内外の方々のご協力によって完全復興まであと一歩というところであります。一方国政の方も一月十八日に通常国会が始ま

り、本格的な予算審議が行われておりますが、これからの日本のあるべき姿が見えにくくなっているのは誠に寂しい限りであります。今や国も県も、そして我が栗原もそれぞれ厳しい財政を強いられる時代に突入しております。そのような時代の流れの中で、国から地方へ財源も権限も委譲されようとしております。これからの時代はより以上に地域間競争が激化する中で、我々市民ひとり、ひとりが十分に知恵と能力を出し合い、行政任せ、人任せではなく自ら工夫し、汗を流していかねばなりません。傍観者ではこの競争に取り残されてしまいます。今こそひとり、ひとりがプレーヤーとなつて行動していかなければならないのです。今後益々我々の意識改革が求められることと考えます。

そのような時代背景の中で我々商工会も厳しい環境を向かえております。各地の旧商

店街が疲弊する中で商工会自体、存在意義が問われている状況であります。今後会員の皆様方のひとり、ひとりの力を結集して商工業のこれからのあるべき姿を模索していかねければなりません。栗原市と連携し、御助言と御協力を得ながら、この地域の活性化のために「会員にとって魅力ある商工会」「地域になくてはならない商工会」を目指して邁進して参りますので、今後とも尚一層の皆様の御協力をお願い申し上げます。



謹 賀 新 年

栗原南部商工会
副会長 長
理筆頭理事 事
監事
渡邊 一正
及原 敏彦
圓藤 昭一
伊藤 伸成
今野 美治
龜田 成男
若林 昭彦
小澤 敏彦
阿部 昭彦
高橋 昭彦
菅原 昭彦
白鳥 昭彦
佐藤 昭彦
関村 昭彦
尾形 昭彦
中村 昭彦
岩崎 昭彦
齋藤 昭彦
兒玉 昭彦
岡本 昭彦
山本 昭彦
千代 昭彦
尾形 昭彦
伊藤 昭彦
佐藤 昭彦
中野 昭彦
伊藤 昭彦
鹿野 昭彦
赤野 昭彦
下野 昭彦
星野 昭彦
鈴木 昭彦
三浦 昭彦
遠藤 昭彦
職員 昭彦

築館本所の耐震補強工事が承認

臨時総代会の開催

去る十二月十一日、栗原南部商工会志波姫支所において、臨時総代会が開催されました。来

賓に、栗原市長（代理・産業戦略課長 伊藤泰尚氏）、宮城県商工会連合会長（代理・地域振興班長 山形日出弘氏）にご臨席いただき、栗原南部商工会築館本所の耐震補強工事の承認の件等、二議案の審議が行われまし

た。渡邊会長の挨拶に引き続き、議長に佐藤仁氏（築館）を選出し議事に入りました。

第一号議案 栗原南部商工会築館本所の耐震補強工事の承認の件

第二号議案 平成二十一年度栗原南部商工会収支補正予算（案）承認の件

第一号議案では、工事後の耐久力、工事費用の予算等について質疑応答が行われました。慎重審議の結果、二つの議案は満場一致で原案どおり承認されました。

その後、工事の請負業者を選定するため、商工会三役による指名委員会を設置いたしました。

総代会終了後の経過

指名委員会が栗原南部商工会

お知らせ

平成22年3月下旬ごろまで、築館本所の窓口は、会館2階になります。

大変ご迷惑をおかけいたします。

地区内の六業者を指名し、昨年十二月二十四日に現場説明会を開催、そして、一月八日に五業者による入札が行われ、丸安建設株式会社様が工事を施行することになりました。

築館本所は、一階部分を工事することになるため、平成二十二年三月下旬ごろまでの間、窓口業務を二階で行います。会員の皆様を始め、来所する方々には大変ご迷惑をおかけいたします。

商工貯蓄共済が

更に充実！

商工貯蓄共済加入の方のみ「医療保障特約型」が付加できます。

無事故給付金 (5万円) 5年	無事故給付金 (5万円) 10年	<div style="border: 1px dashed gray; padding: 10px; display: inline-block;"> <p style="font-size: 2em; margin: 0;">➡</p> <p style="margin: 0;">自動更新</p> </div>
<p>病気やケガで入院されたとき (疾病・災害入院給付金)</p> <p style="text-align: right;">1日あたり/5,000円</p>	<p>手術をされたとき (手術給付金)</p> <p style="font-size: 0.8em;">手術1回につき 手術の種類により</p> <p style="text-align: right;">20万円・10万円・5万円</p>	
<p>入院や手術がなかったとき (無事故給付金)</p> <p style="text-align: right;">5年毎に5万円</p>		

※上記、保障内容は10年満期、基本入院給付金日額5,000円での加入例です。

その他、詳しくはお近くの商工会にお尋ね下さい。

商 業 部 会 村 田 町 「蔵の陶器市」を視察

去る十月十六日に、栗原南部商工会の商業部会員二十六名で視察研修を行いました。

午前中は村田町の「蔵の陶器市」を視察しました。蔵の陶器市は、江戸時代後期から昭和初期にかけて様々な商いを行った町有数の豪商・村田商人「やましよう」を含む店蔵と空き店舗で陶器の展示販売が行われていました。

陶器については、宮城県はもとより東北、関東からも陶芸家が一同に介し、その方々の作品が展示販売されています。蔵の商店街通りは、約三〇〇メートルの長さがありました。そこで目についたことは、金曜日なのになりの人の流れがあったことでした。

それから大河原町に移動し、産直館の「もちぶた館」



▲天然温泉いい湯前にて

で昼食をとり、「天然温泉いい湯」で入浴休憩しました。参加した部会員の皆様は、いいところをききましたと言っていました。今度の商業部会視察研修会には、もっと多くの方が参加下さいますようお願いいたします。

商業部会 部会長 赤間 清幸

商 業 部 会 年 末 連 合 大 売 出 し

昨年十二月十四日から三十日まで、年末連合大売出しを実施いたしました。参加店数は四十五店でした。

今回は、栗原南部商工会に合併して五年になりましたので、その記念賞ということで、商工会三役、商業部会長、副部会長により商品券五万円分一本を作りました。当選本数は全部で四十三本で、一月八日に志波姫支所で大抽選会を行い、商工会長、副会長、役員が立会いの下、一枚一枚抽選券を引き当選者を決めました。

次回はもっと当選本数を増やし継続してやっていきたいと思えます。ご当選された方々は、別表のとおりです。

ご当選おめでとうございます！

合併5周年記念賞 (商品券50,000円)	小野寺和郎様
特 等 (商品券20,000円)	笹川 秀子様 工藤 幸男様
1 等 賞 (商品券10,000円)	千葉 昭子様 白鳥さくゑ様 遊佐 克哉様 佐々木春男様 小野 芳則様 今井きみ子様 飯坂 和子様 吉野ひろ子様 小野寺 優様 佐々木てる子様
2 等 賞 (商品券 5,000円)	佐藤たみ子様 鈴木 一成様 荻原 清人様 小野 友子様 佐藤 浩二様 遠藤 重雄様 成瀬美智子様 千葉 拓也様 伊藤 悦道様 斎藤 義男様
3 等 賞 (商品券 3,000円)	村田 楨様 菅原まゆみ様 白岩 みつ様 岡崎絵梨香様 齊藤さつき様 トラベル栗原様 白鳥 卓也様 門脇 正徳様 石川 きよ様 千葉 吉男様 小野寺亜貴様 千葉 和枝様 森沢千代美様 菅原 弥生様 及原 敏枝様 佐藤 桂様 菅原リツ子様 菅原のり子様 菅原 兵子様 蘇武 拓也様

工業部会 徹底した 品質・衛生管理を視察

去る十一月二十三、二十四日にか
け、工業部会恒例の先進地視察研修
会が行われました。

視察先は青森県青森市のみちのく
コココーラ青森工場と平川市の榎木
村食品工業の二ヶ所を研修いたしま
した。

最初の、みちのくコココーラ青森
工場では、皆さんが日常飲んでいる
コココーラ社製品がどのように製造
されているのか等の関心もあり、案
内の方より青森工場で製造されてい
る商品をラインに沿って説明をいた
だきました。飲料の製造工場であり、
特に衛生面について敷地入口から工
場内まで徹底して管理されているこ
とを説明いただきました。また、青
森工場は全国のコカコーラ工場の中
で決して新しい工場ではないとの説
明をいただきましたが、ほとんどが
自動化されており参加者は製品が出
来るまでの超スピードの生産工程に
驚嘆を受けました。

次に、山菜や野菜、りんご等を加
工・販売している榎木村食品工業を
視察いたしました。木村食品工業は
壮大な自然の中に立地しており、そ
の地域で収穫した「わらび」や「山
うど」、「ぜんまい」等々を仕入れ加
工しております。全自動袋詰シール

機などの最
新設備を導
入しており
ますが、山
菜や野菜な
ど一つ一つ
形の違う仕
入れ原料を
扱うため手
作業の工程
も他の工場
に比べ多くあります。そのため、パ
ートを含めた従業員が二百名超従事
しており、地元の雇用にも貢献して
いる企業でした。



▲みちのくコココーラ青森工場にて

また、こちらも食品製造工場のため、ばんそうこうに番号を記入し管理しているなどの品質管理が徹底されておりました。

両社とも、近年食の安全が注目されてい
る中、徹底した品質・衛生管理に傾注している姿勢はどの業種にも共通することだと再認識しながら、会員相互の親睦が図られた有意義な研修でした。

工業部会活動の一部をご紹介いたしました
が、工業部会員の皆様には平成二十二年も工業部会活動にご理解ご協力をお願いいたします。

工業部会 部会長 下館 和行

節税効果で企業経営に有利な「2つの共済制度」

自社を守るために・・・ ⇨ 経営セーフティ共済

▼最悪のシナリオを回避したい
自社が健全経営でも
突然、取引先が倒産してしまった
↓
売掛債権等の回収が困難
資金繰り悪化
↓
自社も経営状況が急激に悪化した
(連鎖して倒産してしまうことも・・・)

経営セーフティ共済に加入していれば、
回収困難な売掛債権等 (=被害額) を
この制度の借入でカバーできます。

当面の資金繰りの目処がたち、経営を
継続することができます。

どの企業でも、いつもこのリスクが付きまといます！

- ポイント① 被害額の確認により迅速にお借入できます (最高3,200万円)
- ポイント② 掛金は損金計上 (必要経費) することができます。
- ポイント③ お借入れが無ければ、掛金は掛捨てではありません。(1年以上納付の場合)

経営者ご自身のために・・・ ⇨ 小規模企業共済

「小規模企業の経営者のための退職金制度」

- ポイント① 掛金は全額所得控除
- ポイント② 共済金は「退職所得扱い」、または「公的年金等の雑所得扱い」
- ポイント③ 災害時にもすぐ借りられる契約者貸付制度もあります

2つの共済制度に関する詳しいお問い合わせは、

独立行政法人 中小企業基盤整備機構 共済相談室 TEL 050-5541-7171

受付時間 平日 9:00~19:00 土曜日 10:00~15:00 ※ただし、祝祭日・年末年始除きます。

志波姫地区

水車まつり花火大会



昨年度、岩手・宮城内陸地震のため中止となった水車まつり花火大会が二年ぶりに八月十四日に開催されました。

最初は花火協賛の集まり具合が心配されましたが、実行委員のみなさんの頑張りで、当初予定した規模の花火を打ち上げる事ができました。

当日は朝から良い天気の花火打上時間には調度良い風も吹いたこともあり、会場に集まった観客のみなさまには二年ぶりの夜空に咲く花火を大いに楽しんでいただきました。

高清水地区

第55回泉のふるさと“たかしみず”夏まつり



昨年の八月十五日、「第55回泉のふるさと“たかしみず”夏まつり」が開催されました。

当日は天候にも恵まれ、多くの人で賑わいました。

金管バンド演奏に始まり、和太鼓演奏・子供神輿・よさこい・手踊り・抽選会・ミニ花火など様々な演目で会場は大いに盛り上がり、ご来場いただいた多くの方々も、夏の一夜を満喫している様子でした。

瀬峰地区

せみね夏祭り



昨年八月十四日に、二年ぶりに「せみね夏祭り」を開催しました。

盆踊り大会や、よさこい、神楽などが披露され、みこしが町内を練り歩きました。また、新しくプログラムしました子供芸能発表大会では、三地区の子供会から歌や踊りで出演いただき、来場者からは大きな拍手が贈られました。最後には、家電製品等が当たるお楽しみ抽選会を実施し、お祭り広場は大いに盛り上がりました。

事業資金はマル経融資で

マル経融資とは、小企業者等の方々の経営改善のお役に立つため昭和48年に誕生した国の融資制度です。制度創設以来、これまで全国460万を越す多くの方々にご利用いただいております。

マル経融資の特徴は！

ご融資額

1,500万円以内

ご返済期間

運転資金 **7年**以内
設備資金 **10年**以内

無担保・
無保証人

利率 **1.85%**
(H22年1月20日現在)

ご利用いただける方

次の要件をすべて満たしている商工業者の方

1 従業員数

〈小売・卸売・サービス業〉 〈製造業・その他の業種〉

5人以下

20人以下

2 税金完納

(所得税・法人税、事業税、住民税)

3 同一地区内で1年以上事業を営んでいること

4 商工会議所または商工会の経営指導を原則として6か月以上受けていること

(注) 金融業、投機的事業、一部の遊興娯楽業等の業種の方はご利用いただけません。

ご利用の手続き

融資のご相談

▶ 申込

▶ 商工会受付

▶ 審査

▶ 商工会審査会

▶ 推薦

▶ 日本政策金融公庫

▶ 決定

▶ ご融資の実現

(申込から決定まで、概ね15~20日間程度掛かります。)



平成21年分の所得税の確定申告の際は

電子申告(e-Tax)してみませんか!

ご利用される方

利用開始手続き
の流れ

税 務 署

STEP
1

開始届出書

(オンライン又は書面)

送信

(送付又は持参)

開始届出書の審査

電子証明書の
取得

(ICカードリーダ
ライタの取得・設定)

STEP
2

通知書の送付

(利用者識別番号および暗証番号)

STEP
3

暗証番号の変更及び
電子証明書の登録

※e-Taxソフトは、e-Tax
ホームページからダウンロードに
より取得できます。

e-Tax (受付システム)

受付結果(受信通知)の確認

ご利用される方の登録・処理

詳しくは、e-Taxホームページをご覧ください。<http://www.e-tax.nta.go.jp>



宮城県（産業別）最低賃金が改正されました。

地域別最低賃金	時間額	効力発生日
宮城県最低賃金	662円	平成21年10月24日
宮城県産業別最低賃金	時間額	効力発生日
鉄鋼業	771円	平成21年12月15日
電子部品・デバイス・電子回路、 電気機械器具、情報通信機械器具製造業	738円	平成21年12月15日
自動車小売業	740円	平成21年12月16日

平成21年度の宮城県最低賃金は、それぞれ上記の金額に引上げとなりました。

詳しいことは、宮城労働局労働基準部賃金室（電話022-299-8841）又は、最寄りの労働基準監督署まで、お問い合わせください。
必ずチェック 最低賃金！

栗原南部商工会事務局機構図

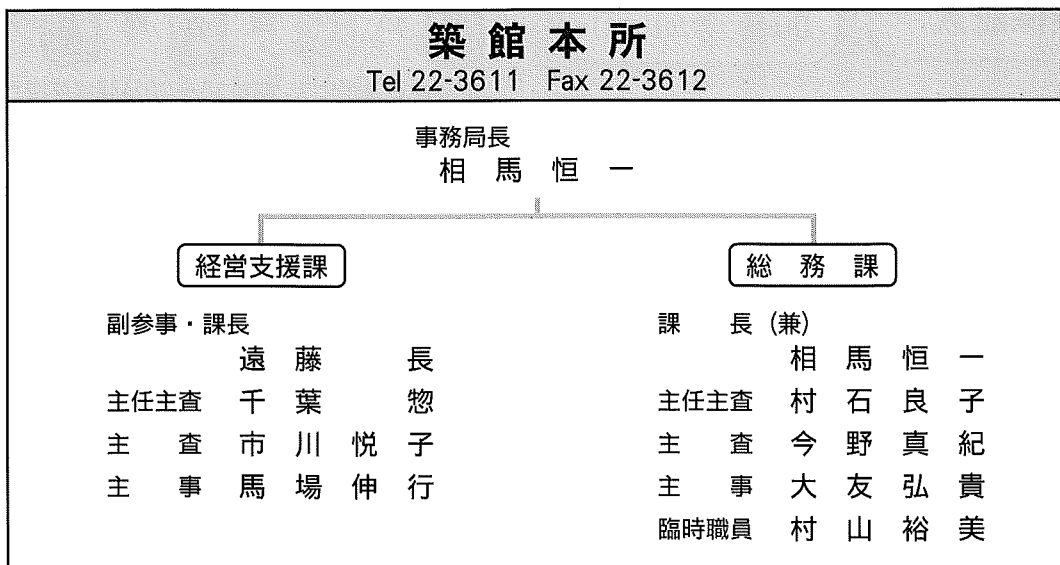

志波姫支所
Tel 25-3868 Fax 22-6554

主幹 佐久間 弘
主査 菅原由美

瀬峰支所
Tel 38-3258 Fax 38-3724

主査 佐藤 哲二
主査 鈴木 恵美子

高清水支所
Tel 58-2264 Fax 58-2744

主任主査 児玉真一
主事 菅原慶亮

情報委員

委員長 山田 晃一
委員 菅原 勝男
委員 白鳥 泰行
委員 佐藤 浩喜
委員 関村 孝広
委員 岩渕 勝志
委員 児玉 忠敏
委員 鹿野 幸宏
委員 星野 玖子

編集後記

政権交代があつて四月余りになるが、新政策の経済対策の効果が一向に現れてこない。まだまだ時間が掛かるのだろうか？

昨年栗原市内に進出したセントラル自動車関連工場や事業規模を大幅拡大するサンドビック等の新しい就労場所が稼働されると気持ちの上でも盛り上がり、停滞気味の地域経済も刺激されて、当商工会の会員企業に大きく好影響を与えてくれると期待するものである。

情報委員長 圓谷 晃一